

BODEGA TIPO B

## BODEGA TIPO B

LOTE: 1,172.00 M2

PLANTA BAJA 760.00 M2

PLANTA ALTA  
Oficina 204.30 m2

ANDÉN  
B = 412.00 M2

4 Baños  
Espacio para 2 camiones

Estacionamientos para autos  
B = 6 autos

Total: 1,376.30 m2

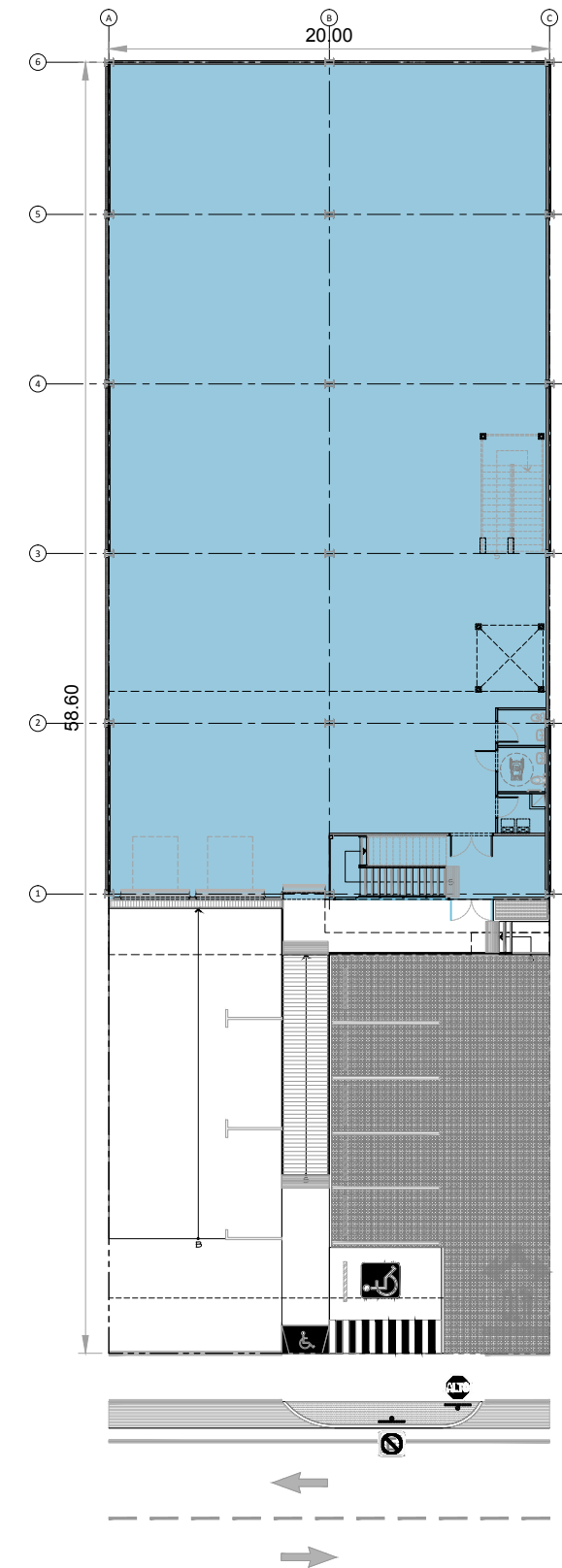

PROYECTO  
14.38. ZONA UNO V14

CLIENTE  
INVERSIÓN Y DESARROLLO DEL SUR, S.A.

CONTENIDO  
BODEGA TIPO B

HOJA  
1 DE 1

ESCALA  
1/333

ARCHIVO  
14-38-ZUNO-LOC GRAL

FECHA  
2014.07.09

[www.bt.com.pa](http://www.bt.com.pa)

APROBACIÓN DE DISEÑO PARA DESARROLLO DE PLANO

ACEPTO CONFORME ESTE ANTEPROYECTO PARA EL INICIO DEL DESARROLLO TÉCNICO. CUALQUIER CAMBIO Y/O ADICIÓN PODRÁ OCASIONAR ATRASOS EN LA FECHA DE ENTREGA Y/O SOBRECOSTOS.

ESTE PLANO ESTA PROTEGIDO POR LA LEY DE DERECHO DE AUTOR, SE PROHIBE SU REPRODUCCION PARCIAL O TOTAL.

BT-FGC-15  
25-03-2013  
VERSION 1

REPRESENTANTE LEGAL \_\_\_\_\_ CEDULA \_\_\_\_\_

ARQUITECTO COORDINADOR DEL PROYECTO \_\_\_\_\_

ARQUITECTO DISEÑADOR DEL PROYECTO \_\_\_\_\_

